Verkauft Stromgenerator 200 kVA mit MAN D 2866 TE Dieselmotor Nur Maschinensatz ohne Zubehör

Ausfï¿½hrung			
Aggregattyp:	**stationär**	**Ausfï¿½hrung**	**Kufenrahmen**
Technische Daten Motor			
Motorhersteller:	M A N	**Motortyp:**	D 2866 TE
Motor Nr.:	3706 05 60 914 101	**Motorleistung:**	170 KW
Kï¿½hlung:	wassergekühlt	**Anlassung:**	Elektrisch 24 V DC
Drehzahl:	1500 U/min	**Kraftstoff:**	Heizöl EN 590
Technische Daten Generator:			
Generatorhersteller:	Stamford	**Generatortyp:**	HC 434 C
Gen. Nr.:	6870/1	**Generatorleistung:**	200 kVA - 160 KW
Spannung:	400 / 231 Volt	**Leistungsfaktor:**	cos. - phi 0,8
Drehzahl:	1500 U/min		
Schaltanlage			
Ausfï¿½hrung:	Verkabelt auf Klemmleiste	**Funktionen:**	
Schalter:		**Lieferung:**	
Breite ca. mm:		**Tiefe ca. mm:**	
Hï¿½he ca. mm:			
Tank			
Tankausfï¿½hrung:	kein Tank, optional erhältlich		
Breite ca. mm:		**Hï¿½he ca. mm:**	
Tiefe ca. mm:		**Inhalt / Liter:**	
Abmessungen des Aggregats:			
Lï¿½nge ca. mm:	3.000	**Hï¿½he ca. mm:**	1.800
Breite ca. mm:	870	**Gewicht ca. KG:**	2.250
Nutzung			
Zustand:	gut erhalten	**Baujahr:**	1992
Lieferzeit:	sofort - Verl	**Preis netto in ï¿½:**	auf Anfrage:
Betriebsstunden:	2		
Standort:	Verl - Deutschland		
Lagernummer:	268	**Reserviert:**	nein / no

Lieferumfang

Verkauft! MAN- Dieselmotor, Viertakt, Direkteinspritzung, für Generatorantrieb mit mechanischem Bosch Drehzahlregler und Bosch Einspritzpumpe und Schwungrad für flimmerfreien Lichtbetrieb, Abgasturbolader.

Kraftstoffverbrauch gemäß MAN Datenblatt:

1/1 Last 200 G/kWh | 3/4 Last 204 G/kWh | 1/2 Last 215 G/kWh

Abgaswärme: 515 MJ/h | Abgastemperatur: 600 C° | Kühlwasserwärme: 380 MJ/h

Synchron Generator, elektronischer Regler, Grundrahmen, elastische Lagerung, die Kühlung des Aggregates erfolgt über einen vorgebauten Wabenkühler.

Optional mit einer neuen Notstromautomatik mit Netz / Generatorschalter

Der Motor ist überholt, das Aggregat ist werkstattgeprüft.

Produktbilder
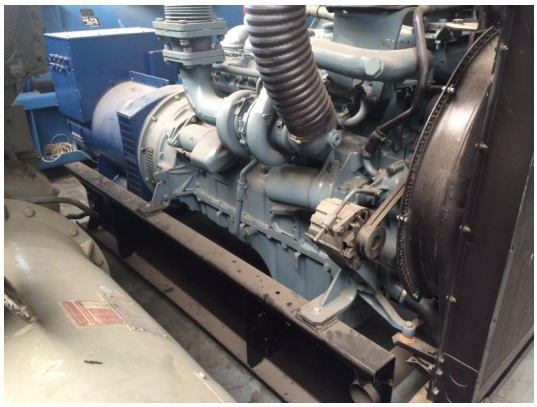
MAN
DIESEL ENGINE